การประชุมหารือร่วมกับทีมบริหารมหาวิทยาลัยกับทีมบริหารหน่วยงาน
"KMUTT Strategy Diagnosis"
ประจำปีงบประมาณ 2564

มหาวิทยาลัยเทคโนโลยีพระจอมเกล้าธนบุรี (มจธ.) กำหนดให้มีการรายงานผลการดำเนินงานทุก 6 เดือน และ 12 เดือน เพื่อแสดงถึงผลก้าวหน้าความสำเร็จหรือความล่าช้าของงานโครงการต่าง ๆ ตลอดจนปัญหาอุปสรรคในการดำเนินงาน และแนวทางในการแก้ไข เสนอต่อผู้บริหารมหาวิทยาลัยรับทราบ โดยใช้เวทีในการประชุมการหารือแลกเปลี่ยนประสบการณ์ระหว่างผู้บริหารมหาวิทยาลัยกับผู้บริหารของหน่วยงานระดับคณะ สำนัก สถาบันหรือหน่วยงานที่เรียกชื่ออย่างอื่นที่มีฐานะเทียบเท่าคณะ สำนัก สถาบัน ภายใต้โครงการ (KMUTT Strategy Diagnosis) ซึ่งเป็นกลไกระหว่างผู้บริหารมหาวิทยาลัยพบปะหน่วยงานเพื่อกระทบความคิด มุมมองการบริหารเชิงกลยุทธ์ และทิศทางการดำเนินงานในการขับเคลื่อนแผนตามเป้าหมายยุทธศาสตร์ พร้อมกับรับทราบปัญหา อุปสรรคและความต้องการให้มหาวิทยาลัยสนับสนุนในประเด็นการพัฒนาต่าง ๆ เพื่อให้เกิดการปรับปรุงประสิทธิภาพการดำเนินงานในระหว่างปี และเป็นการแลกเปลี่ยนเรียนรู้ซึ่งกันและกัน ทั้งนี้หากไม่สามารถดำเนินงานได้ตามแผนที่ตั้งไว้ จะต้องรายงานให้ที่ประชุมทราบถึงปัญหาและแนวทางที่จะดำเนินการต่อไป ซึ่งผู้บริหารของหน่วยงานจะไปถ่ายทอดให้บุคลากรภายในหน่วยงานที่รับผิดชอบทราบและแก้ไขปรับปรุงการดำเนินงาน เพื่อนำมารายงานให้ผู้บริหารทราบในรอบถัดไป

ในการกำกับติดตามการดำเนินงาน ซึ่งในรอบ 6 เดือนนี้เป็นช่วงเกิดสถานการณ์การแพร่ระบาดของเชื้อ Covid-19 ทำให้การประชุมหารือแลกเปลี่ยนประสบการณ์ KMUTT Strategy Diagnosis ผ่าน Microsoft Teams ตามมาตรการเว้นระยะห่างจากสังคม “Social Distancing” ซึ่งมีเนื้อหาเพิ่มเติมจากปีที่ผ่านมาคือรายละเอียดเกี่ยวกับการจัดทำแผนการบริหารจัดการและวางแผน BCM (Business continuity management) ภายใต้สถานการณ์ Covid-19 โดยวิเคราะห์ความสำคัญที่มีผลกระทบด้านงาน เงิน และคนของหน่วยงานประกอบการหารือ และมีการทบทวนเพื่อปรับปรุงแผนกลยุทธ์ให้ทันสมัย สอดคล้องกับสถานการณ์ปัจจุบันที่มีการเปลี่ยนแปลงอยู่อย่างสม่ำเสมอ ตลอดจนมีการติดตามมีการประเมินผลตามแผนที่กำหนดไว้ พร้อมกับพัฒนา ปรับปรุงการทำงานและกระบวนการที่เกี่ยวข้อง ให้สอดคล้องกับนโยบายและแผนงานด้านต่างๆ เพื่อให้หน่วยงานสามารถขับเคลื่อนแผนการดำเนินงานและงบประมาณระยะปานกลาง (แผน 1+2) ตามเป้าหมายยุทธศาสตร์เพื่อพัฒนาให้เป็นไปตามเป้าหมายที่กำหนดไว้ ซึ่งมีกำหนดการประชุมหารือดังตาราง

ตารางกำหนดการ “KMUTT Strategy Diagnosis”

ประจำปีงบประมาณ 2564

หน่วยงาน	วัน	เวลา/ สถานที่
1. สำนักคอมพิวเตอร์	วันจันทร์ที่ 7 ธันวาคม 2563	10.30 – 12.00 น. ห้องประชุม AD 413
2. คณะศิลปศาสตร์	วันพุธที่ 23 ธันวาคม 2563	10.30 – 12.00 น. Ms Team Online

หน่วยงาน	วัน	เวลา/ สถานที่
3. คณะเทคโนโลยีสารสนเทศ	วันอังคารที่ 12 มกราคม 2564	13.30 – 15.00 น. Ms Team Online
4. บัณฑิตวิทยาลัยการจัดการและนวัตกรรม	วันอังคารที่ 12 มกราคม 2564	15.00 – 16.30 น. Ms Team Online
5. สำนักงานอธิการบดี	วันพุธที่ 20 มกราคม 2564	10.30 – 12.00 น. Ms Team Online
6. สำนักบริหารอาคารและสถานที่	วันจันทร์ที่ 25 มกราคม 2564	10.30 – 12.00 น. Ms Team Online
7. คณะวิทยาศาสตร์	วันพุธที่ 17 กุมภาพันธ์ 2564	9.00 – 10.30 น. Ms Team Online
8. สำนักหอสมุด	วันพุธที่ 17 กุมภาพันธ์ 2564	10.30 – 12.00 น. Ms Team Online
9. สถาบันนโยบายวิทยาศาสตร์ เทคโนโลยีและนวัตกรรม	วันอังคารที่ 16 มีนาคม 2564	9.00 – 10.30 น. MS Team online
10. คณะทรัพยากรชีวภาพและเทคโนโลยี	วันอังคารที่ 16 มีนาคม 2564	10.30 – 12.00 น. MS Team online
11. สำนักอุทยานวิทยาศาสตร์และอุตสาหกรรม	วันศุกร์ที่ 14 พฤษภาคม 2564	9.00 – 10.30 น. ห้องประชุม AD 413
12. คณะสถาปัตยกรรมศาสตร์และการออกแบบ	วันศุกร์ที่ 14 พฤษภาคม 2564	10.30 – 12.00 น. ห้องประชุม AD 413
13. คณะพลังงานสิ่งแวดล้อมและวัสดุ	วันอังคารที่ 25 พฤษภาคม 2564	9.00 – 10.30 น. ห้องประชุม AD 413
14. สำนักคอมพิวเตอร์	วันอังคารที่ 25 พฤษภาคม 2564	10.30 – 12.00 น. ห้องประชุม AD 413
15. สำนักวิจัยและบริการวิทยาศาสตร์และเทคโนโลยี	วันอังคารที่ 8 มิถุนายน 2564	9.00-10.30 น. ห้องประชุม AD 413
16. คณะวิศวกรรมศาสตร์	วันอังคารที่ 8 มิถุนายน 2564	10.30 – 12.00 น. ห้องประชุม AD 413
17. สถาบันวิทยาการหุ่นยนต์ภาคสนาม	วันอังคารที่ 22 มิถุนายน 2564	9.00-10.30 น. ห้องประชุม AD 413
18. สถาบันพัฒนาและฝึกอบรมโรงงานต้นแบบ	วันอังคารที่ 22 มิถุนายน 2564	10.30 – 12.00 น. ห้องประชุม AD 413

ภาพกิจกรรมการหารือแลกเปลี่ยนประสบการณ์ระหว่างผู้บริหารมหาวิทยาลัยกับผู้บริหารหน่วยงาน

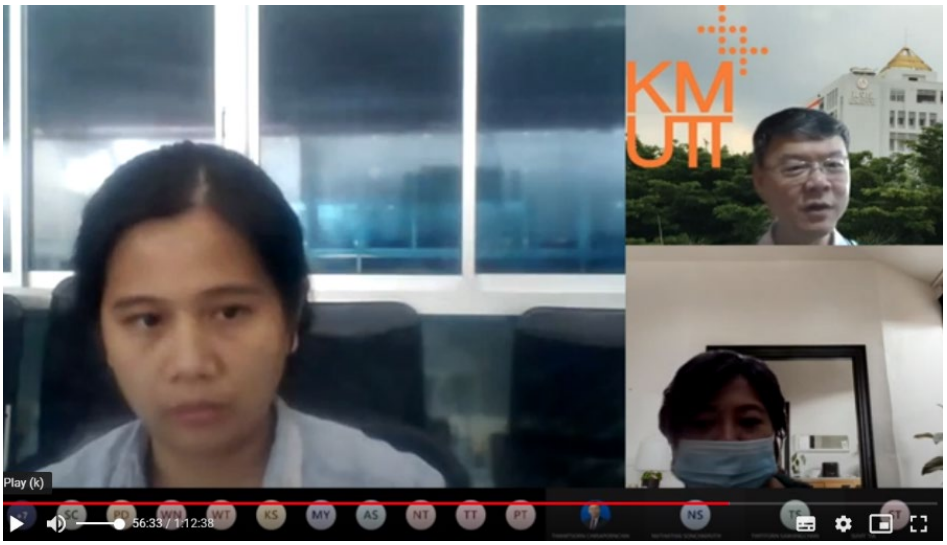
KMUTT
Play (k)
56:33 / 1:12:38

0:06 / 1:40:22

KMUTT
44:30 / 1:14:30

เอกสารประกอบการหารือแลกเปลี่ยนประสบการณ์ระหว่างผู้บริหารมหาวิทยาลัยกับผู้บริหารของหน่วยงาน (คณะ/สำนัก) ภายใต้โครงการ KMUTT Strategy Diagnosis ประจำปี 2564

การออกแบบหลักสูตร/รายวิชา

หารือร่วมกับภาคอุตสาหกรรมถึงปัญหาจริงในอุตสาหกรรมเพื่อออกแบบรายวิชา/หลักสูตรที่ตอบความต้องการของอุตสาหกรรม

Non-degree

Certification Program in Data science

TRINITY ROOTS

ทิพยประกันภัย DHIPAYA INSURANCE

BETAGRO

ธนาคารธนชาต Thanachart Bank

ผู้เชี่ยวชาญจากภาคอุตสาหกรรมร่วมเป็นวิทยากร

Degree ป.ตรี ปี 3 และ ปี 4

หัวข้อ	ปี 3/1	ปี 3/2	ปี 3/S	ปี 4/1	ปี 4/2
Coursework	↔			↔	
เสริมทักษะ (เพิ่ม skill)	↔	↔	↔	↔	↔
เข้าปฏิบัติงานจริงในบริษัท			↔	↔	
ต่อยอดเพื่อนำเสนอผลงานในงานประชุมวิชาการต่างๆ					↔
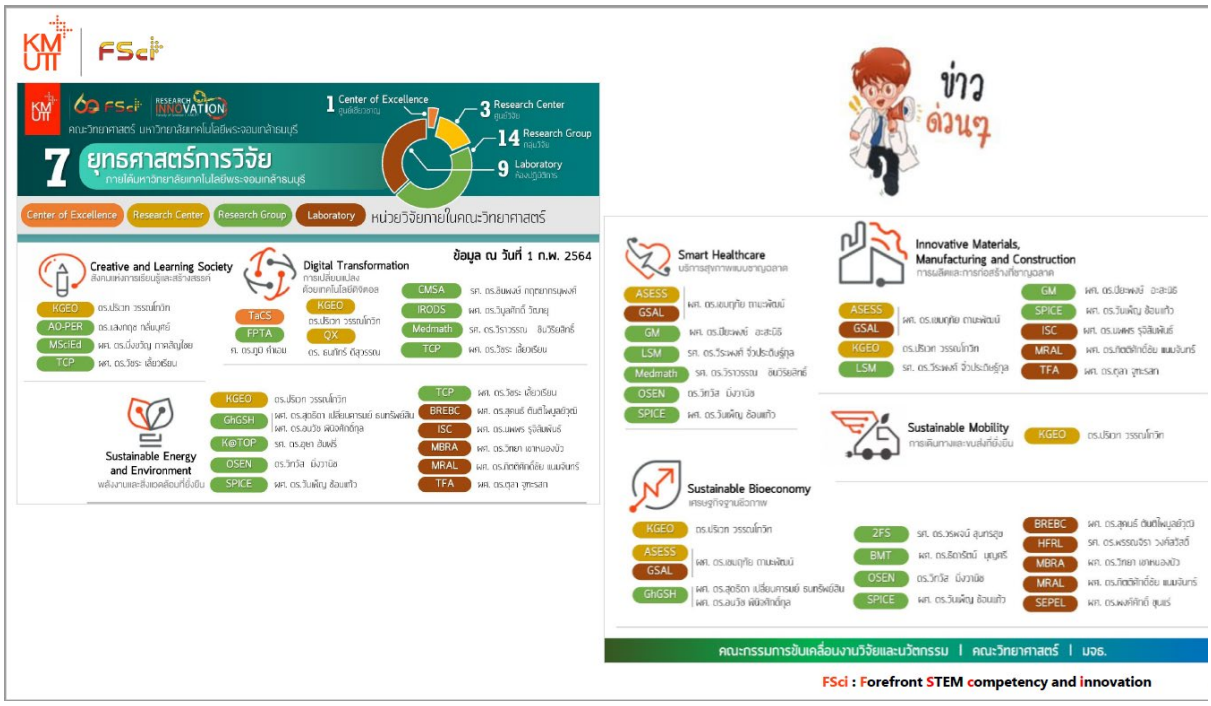
FSci : Forefront STEM competency and innovation